Dipartimento di Giurisprudenza

Sistema di gestione della Qualità

Organigramma funzionale

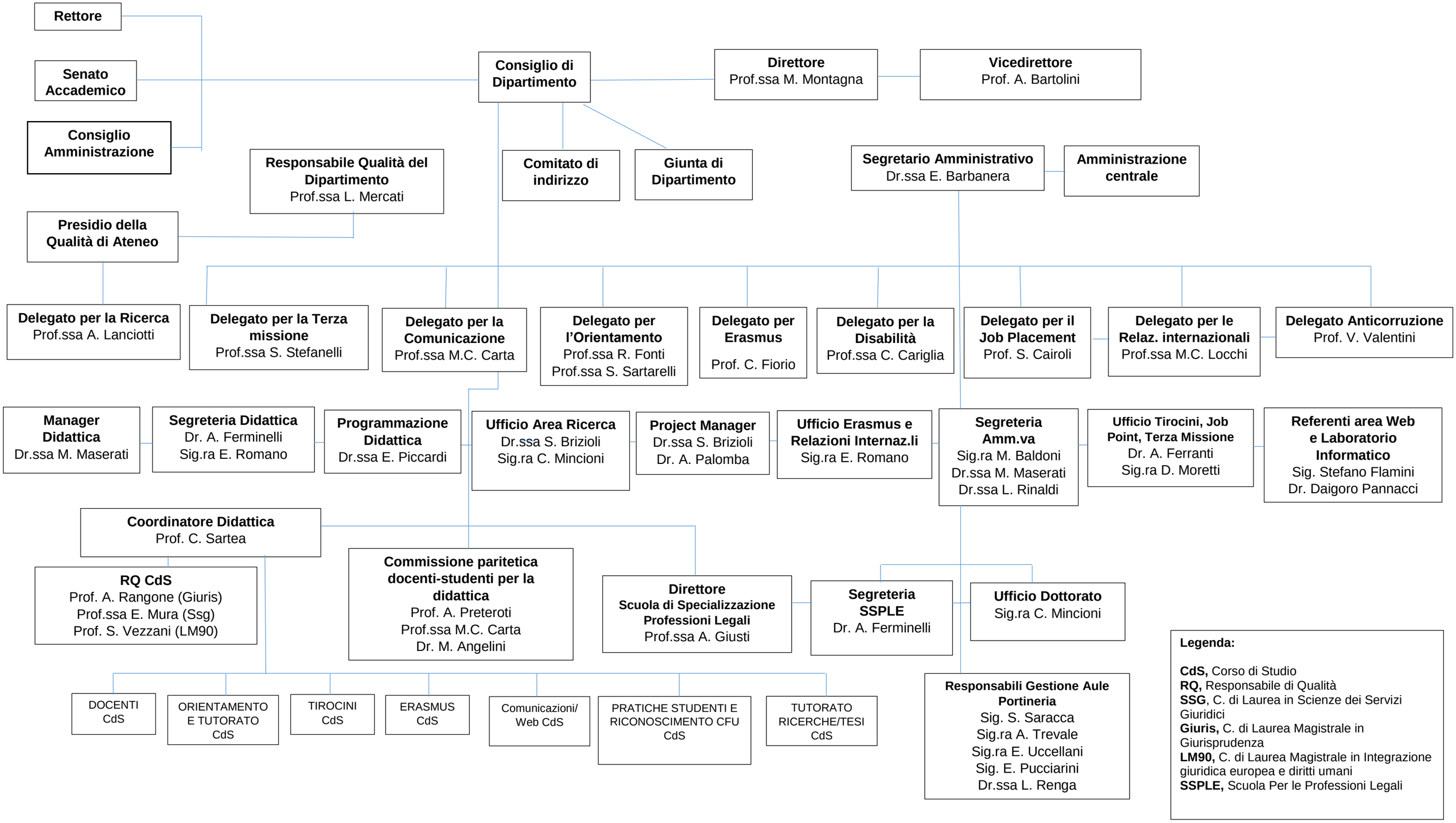

Legenda:

CdS, Corso di Studio
RQ, Responsabile di Qualità
SSG, C. di Laurea in Scienze dei Servizi Giuridici
Giuris, C. di Laurea Magistrale in Giurisprudenza
LM90, C. di Laurea Magistrale in Integrazione giuridica europea e diritti umani
SSPLE, Scuola Per le Professioni Legali